

## Aclaraciones sobre el proceso de subida de fotos.

Primero que todo es recomendable bajar el peso de las fotos que desea subir, cuando una foto es de peso mayor, es decir, 1.5 Mb o 2.0 Mb, que en equivalencia es unos 1500 Kb o 2000 kb, no será almacenadas por el sistema. Por ello si usted tiene fotos con estas características es mejor usar el programa llamado resize.exe

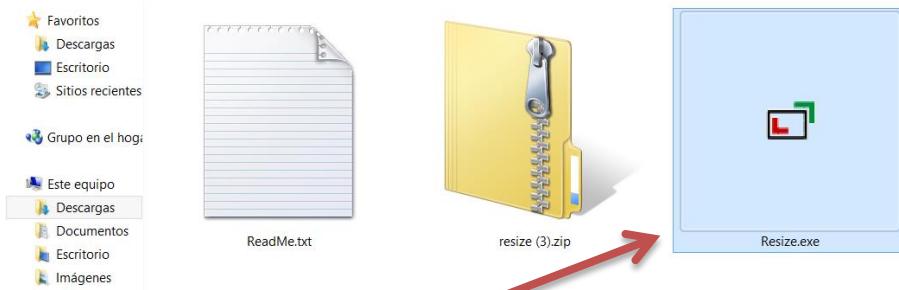

Usted dará clic sobre el programa.

Saldrá esta ventana.

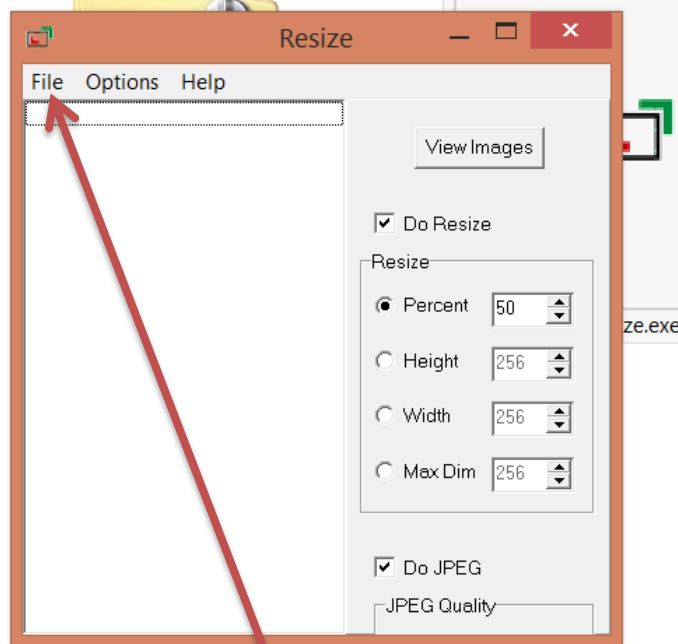

Lo único que usted debe hacer dar clic en FILE.  
Luego clic en Add to list.

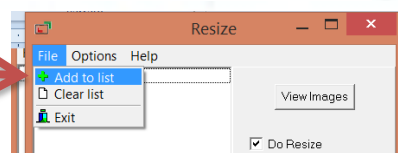

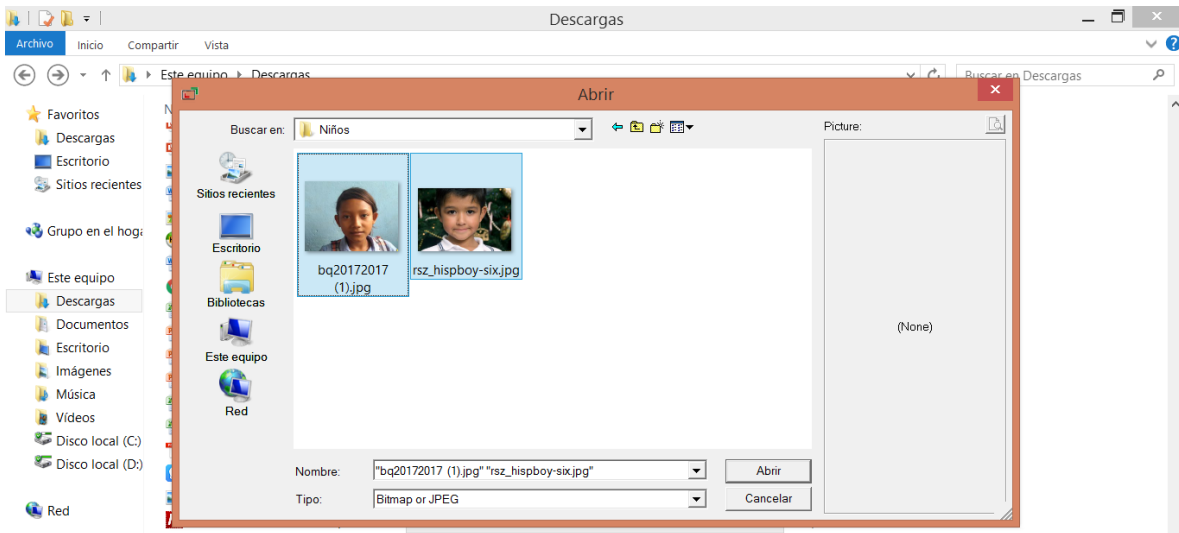

Usted selecciona todas las fotos de la carpeta donde las tenga guardadas, lo puede hacer presionando la tecla Control + E, luego clic en Abrir.

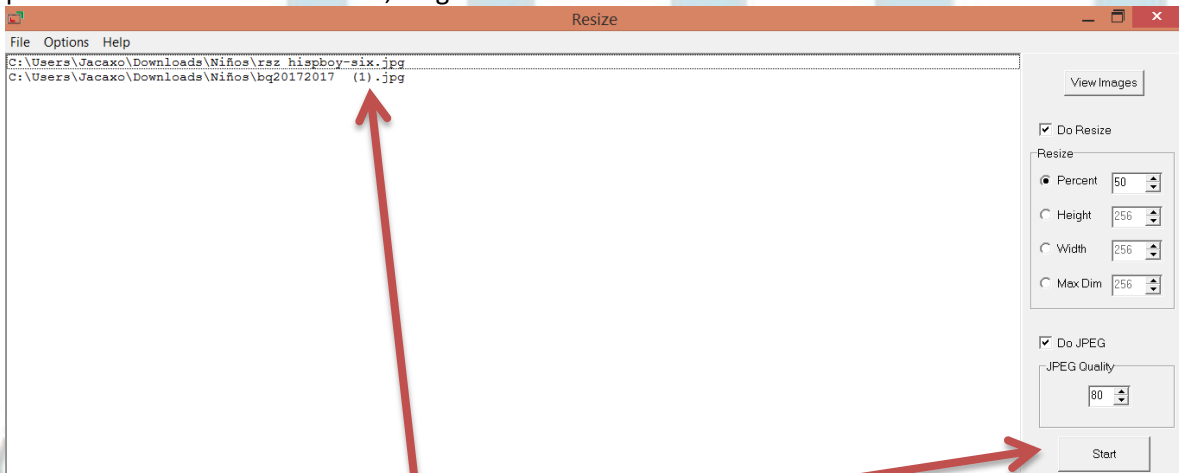

Usted vera las fotos cargadas así:

Solo de clic en START.

¿Dónde veo las fotos ya tratadas?

En la misma carpeta donde están las fotos usted podrá ver las fotos reducidas de peso, así:

Nombre	Fecha	Tipo	Tamaño
bq20172017 (1).jpg	21/03/2018 12:09 p. m.	Imagen JPEG	1.598 KB
resized_bq20172017 (1).jpg	30/05/2018 2:33 p. m.	Imagen JPEG	180 KB
resized_rsz_hispboy-six.jpg	30/05/2018 2:33 p. m.	Imagen JPEG	7 KB
rsz_hispboy-six.jpg	30/05/2018 2:12 p. m.	Imagen JPEG	64 KB

Las fotos tratadas son todas aquellas que en nombre tienen la palabra **resized\_** y si usted desea ver si es real la reducción de tamaño, denote en la parte derecha, una foto de 1.598 KB fue llevada a 180KB y así mismo una fotos de 64 KB fue llevara a 7KB, una reducción muy importante.

Ya haciendo esto usted ingresa al sistema y va al área 8, opción 1.

## 8 ÁREA DE CONFIGURACIONES Y BLOQUEOS

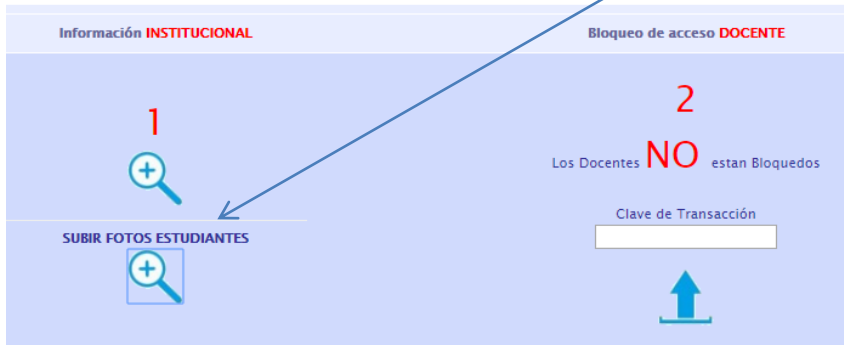

Usted se encontrara con esta ventana.

Estas fotos se suben uno a uno, preguntara usted porque?, pues el código del estudiante debe relacionarse con la foto del chico. El código que usted podrá encontrar en los diversos listados, el código es el que comienza con las dos letras. Usted lo escribirá ahí: Luego da clic en el botón de seleccionar archivo.

### MODULO PARA CARGA DE FOTOS DE ESTUDIANTES

**OJO!!! LA EXTENSION DE LAS FOTOS DEBE SER SOLO .jpg**

1) LA FOTO DEBE SER DE FORMA CUADRADA PARA MEJOR CONFIGURACION

2) TRATE POR FAVOR QUE LAS FOTOS QUE SUBA DEL LOS ESTUDIANTES SEAN LO MAS CERCANA AL ROSTRO

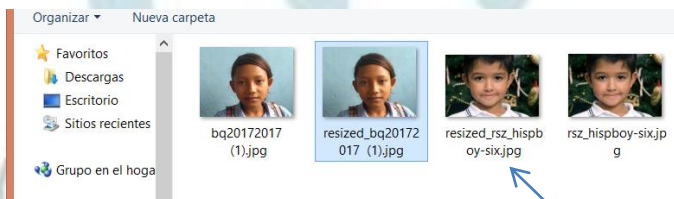

Usted selecciona la carpeta del niño, pero eso sí, seleccione la foto que tenga el prefijo `resized_` ya que indicara la foto tratada.

El archivo ha sido cargado satisfactoriamente.

Seleccionar una imagen

Digite codigo del estudiante

Seleccionar archivo Ningún archivo seleccionado

Enviar Reiniciar

Directorio de fotos: /home/edusac3/public\_html/temonteclaro/Fotos:  
// Únicamente muestra JPG

- flecha-izquierda.png [ eliminar ]
- esc2.jpg [ eliminar ]
- error\_button.png [ eliminar ]
- esc.jpg [ eliminar ]
- escudo.png [ eliminar ]
- esfera-brillante-con-icone-actualizar.jpg [ eliminar ]
- edu\_INV-7-2018-4.jpg [ eliminar ]
- cosa.jpg [ eliminar ]
- buscarx.jpg [ eliminar ]
- Escudo.jpg [ eliminar ]
- flecha.jpg [ eliminar ]
- r.jpg [ eliminar ]
- ok.jpg [ eliminar ]
- ok.gif [ eliminar ]
- combustible.jpg [ eliminar ]
- edu\_INV-7-2018-2.jpg [ eliminar ]
- edu\_9.jpg [ eliminar ]
- financiero.jpg [ eliminar ]
- esc.png [ eliminar ]
- edu\_.jpg [ eliminar ]
- edu\_mc11432011.jpg [ eliminar ]

Un mensaje le indicara que la foto subió, además en la parte baja de la pantalla ira apareciendo relacionado las fotos subidas.

Advertencia: las fotos de los estudiantes se destacan porque comienzan con edu\_ y luego está el código del estudiante, sabiendo esto no ELIMINE imágenes que no sean de estudiantes, aunque usted tiene la potestad para esto, es mejor que no manipule esta acción.

Ahora en algunos casos las fotos no aparecerán en la parte inferior, usted creerá que no está, pero ellas después que el mensaje la foto estará subida, la razón de que el mensaje no aparezca es que el navegador de google chrome tiene una memoria pequeña y se carga rápido, por ello es recomendable siempre limpiar los datos de navegación, eso se hace así:

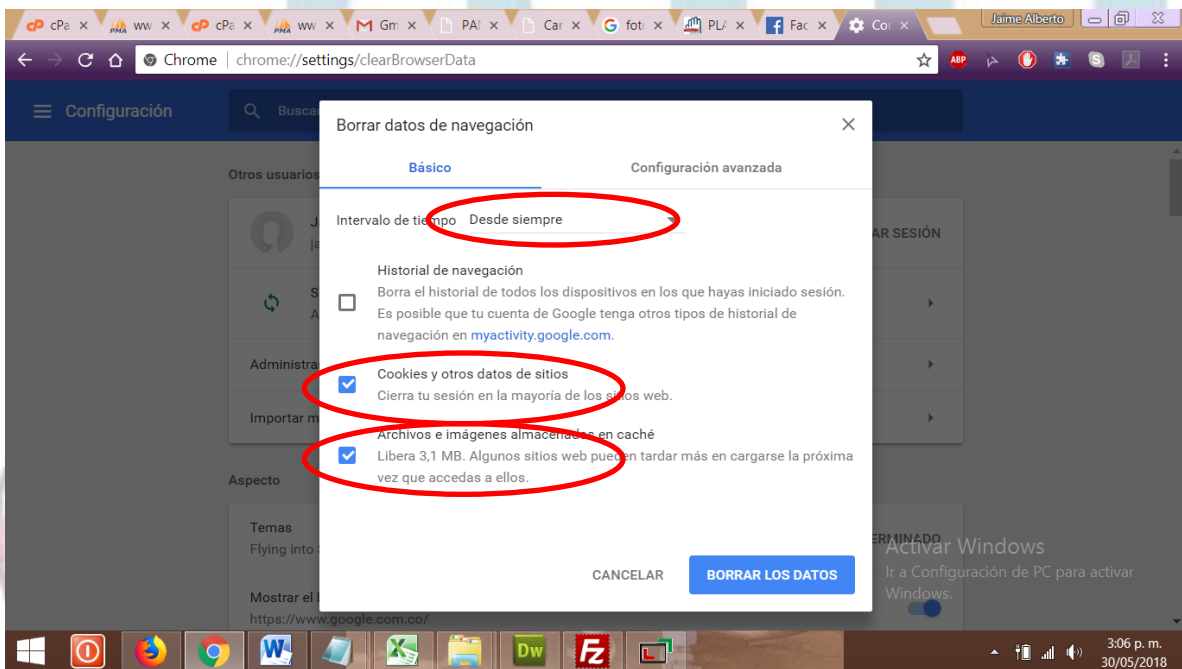
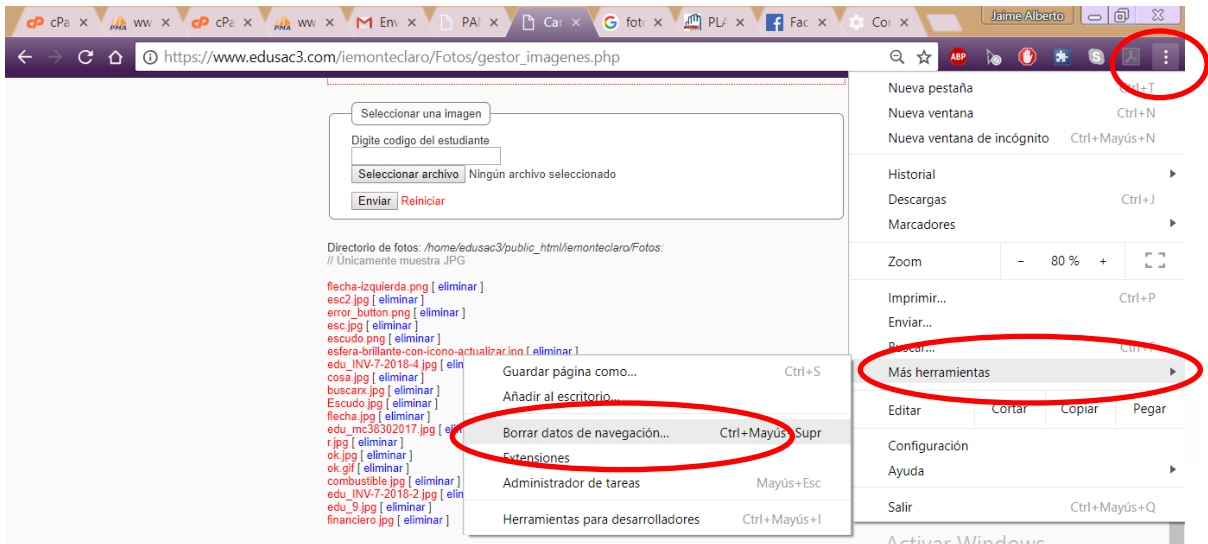

Dar clic en Borrar los Datos.

Si usted no desea estar borrando los datos de navegación de su computador, puede usar el navegador de Mozilla ya que este no presenta este detalle.

Si usted desea ver la foto en algunos de los lugares donde aparecerá, es al momento de buscar a un estudiante en el área de Búsquedas opción 1.



Plataforma  
EDUSAC



Plataforma  
ARTEMISA

No	CODIGO UNICO DE ESTUDIANTE	ULTIMO CODIGO DE MATRICULA REGISTRADO	ULTIMO AÑO LECTIVO REGISTRADO	TIPO DE IDENTIFICACION	NUMERO DE IDENTIFICACION	APELLIDO Y NOMBRE DEL ESTUDIANTE	ESTADO ACTUAL DE ESTUDIANTE	GRADO AL CUAL PERTENECE	SEDE AL CUAL PERTENECE
 1	mc38302017	165362018	2018	RC	1021400159	CONTRERAS MENCO EBOOLETH MARIANA	ESTUDIANTE ACTIVADO  MATRICULA ACTIVADO	0101	CICUCO

Las fotos usted podrá ver en:

- Carnet
- Listado de planilla digitales
- Observador del estudiante
- Resultados de estudiantes al momento de buscarlos.



Mompox-(Bolívar)  
Cel.: 301 363 52 11  
<http://www.edusac3.com>